

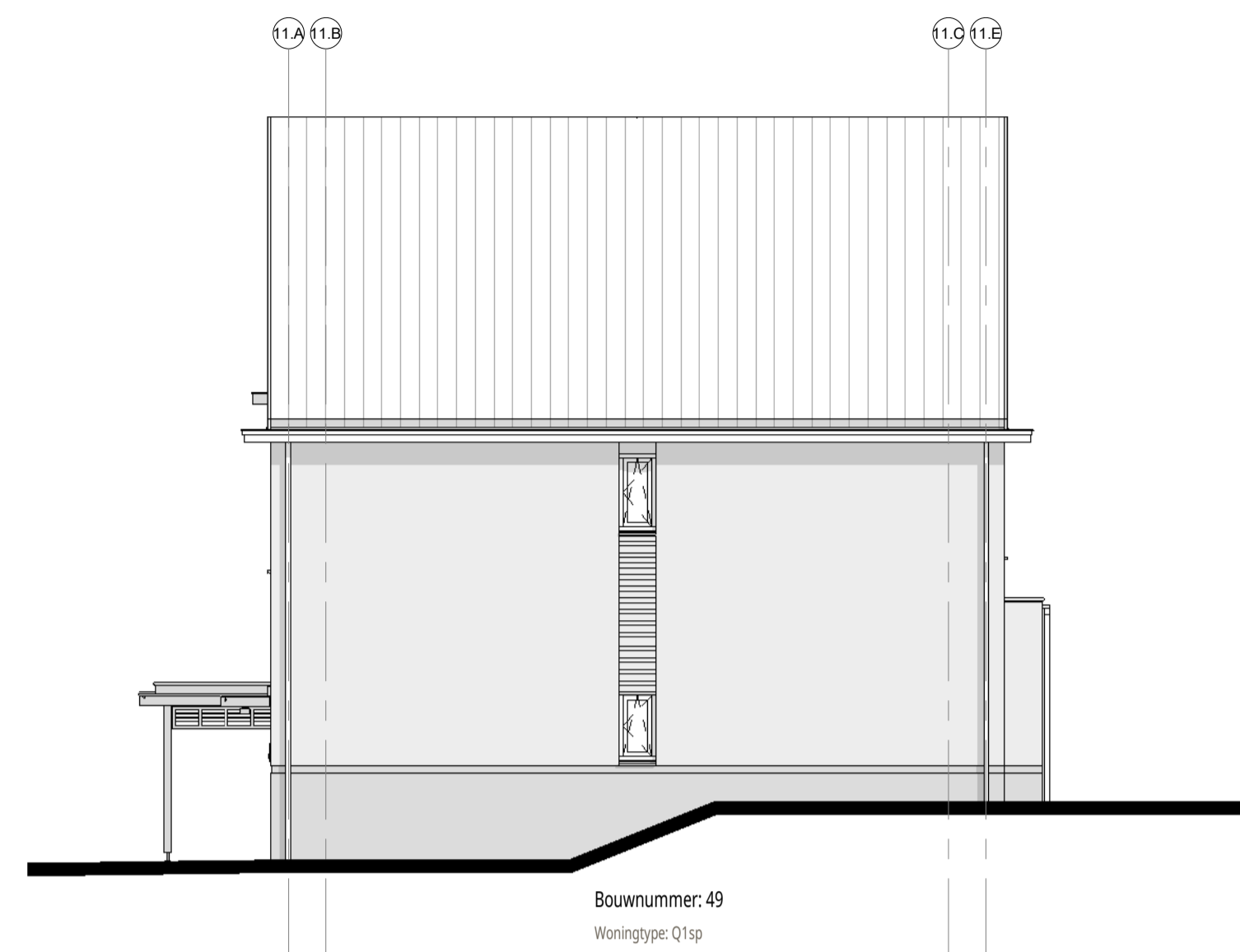

voorgevel
1 : 100



rechtgergevel
1 : 100



achtergevel
1 : 100

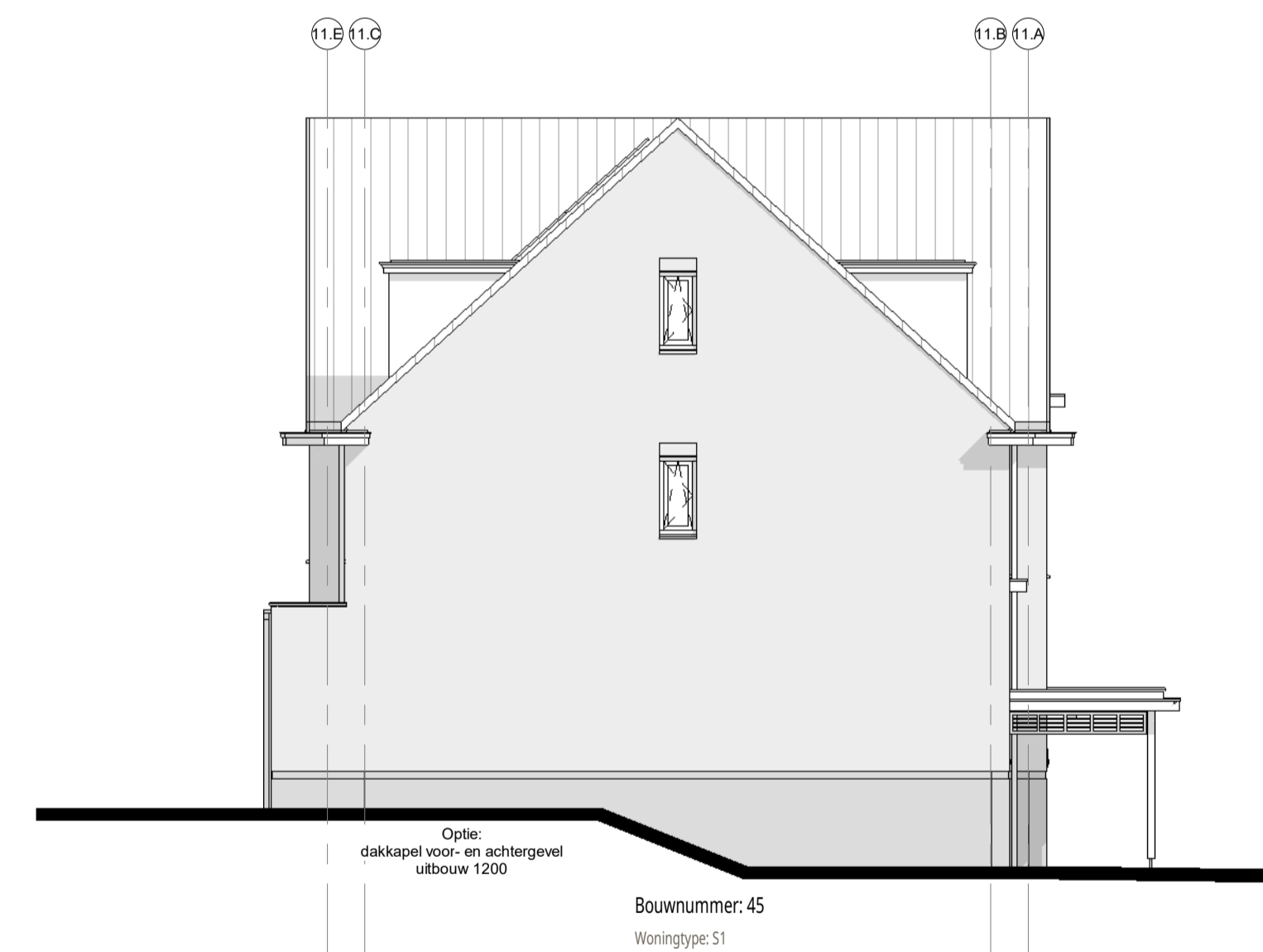

linkergevel
1 : 100

Disclaimer:
PV panelen zijn in de opties niet weergegeven
en n.l.b. (aantal PV panelen is afhankelijk van
de combinatie van opties)

ENZO[®]

kenmerk: 239 t + 31(0)72 50 30 90 info@enzoarchitecten.nl
2154nn burgerveen www.enzoarchitecten.nl

opdrachtgever AM
Ptolemaeuslaan 80
3502 HB Utrecht

project Quatrebras Centrum Oost+West
Centrum Oost+West
Badhoevedorp

tekening Blok 11 - gevelaanzichten - OPTIES

fase Verkoop tekeningen

schaal 1:100
formaat A1
getekend ST

projectdatum 15-02-2024
wijziging a 19-03-2024
wijziging b 10-04-2024
wijziging c 11-04-2024
wijziging d
wijziging e

DEFINITIEF

ALLE MATEN IN HET WERK TE CONTROLEREN !

projectnummer

21544

tekeningnummer

VK-B.11-11b

Blok 11 :

Bnr. 45 (type S1)
Bnr. 46 (type T1)
Bnr. 47 (type R1)
Bnr. 48 (type R1sp)
Bnr. 49 (type Q1sp)

VK-B.11-11b



**VK achter - blok 11 - OPTIE dakkapel achter
middelgroot**
1:100



**VK achter - blok 11 - OPTIE dakkapel achter
groot**
1:100

Disclaimer:
PV panelen zijn in de opties niet weergegeven
en n.t.b. (aantal PV panelen is afhankelijk van
de combinatie van opties)

ENZO®

leimuiderdijk 239 t. + 31(0)172 50 30 90 info@enzoarchitecten.nl
2154mn burgerveen www.enzoarchitecten.nl

opdrachtgever AM
Ptolemaeuslaan 80
3502 HB Utrecht

project Quatrebras Centrum Oost+West
Centrum Oost+West
Badhoevedorp

tekening Blok 11 - gevelaanzichten - OPTIES
alternatieve dakkapellen

fase Verkoop tekeningen

schaal 1:100
formaat A2
getekend ST

projectdatum 15-02-2024
wijziging a 19-03-2024
wijziging b 10-04-2024
wijziging c 11-04-2024
wijziging d
wijziging e

DEFINITIEF

projectnummer

21544

tekeningnummer

VK-B.11-11c

Blok 11 :

Bnr. 45 (type S1)
Bnr. 46 (type T1)
Bnr. 47 (type R1)
Bnr. 48 (type R1sp)
Bnr. 49 (type Q1sp)

VK-B.11-11c

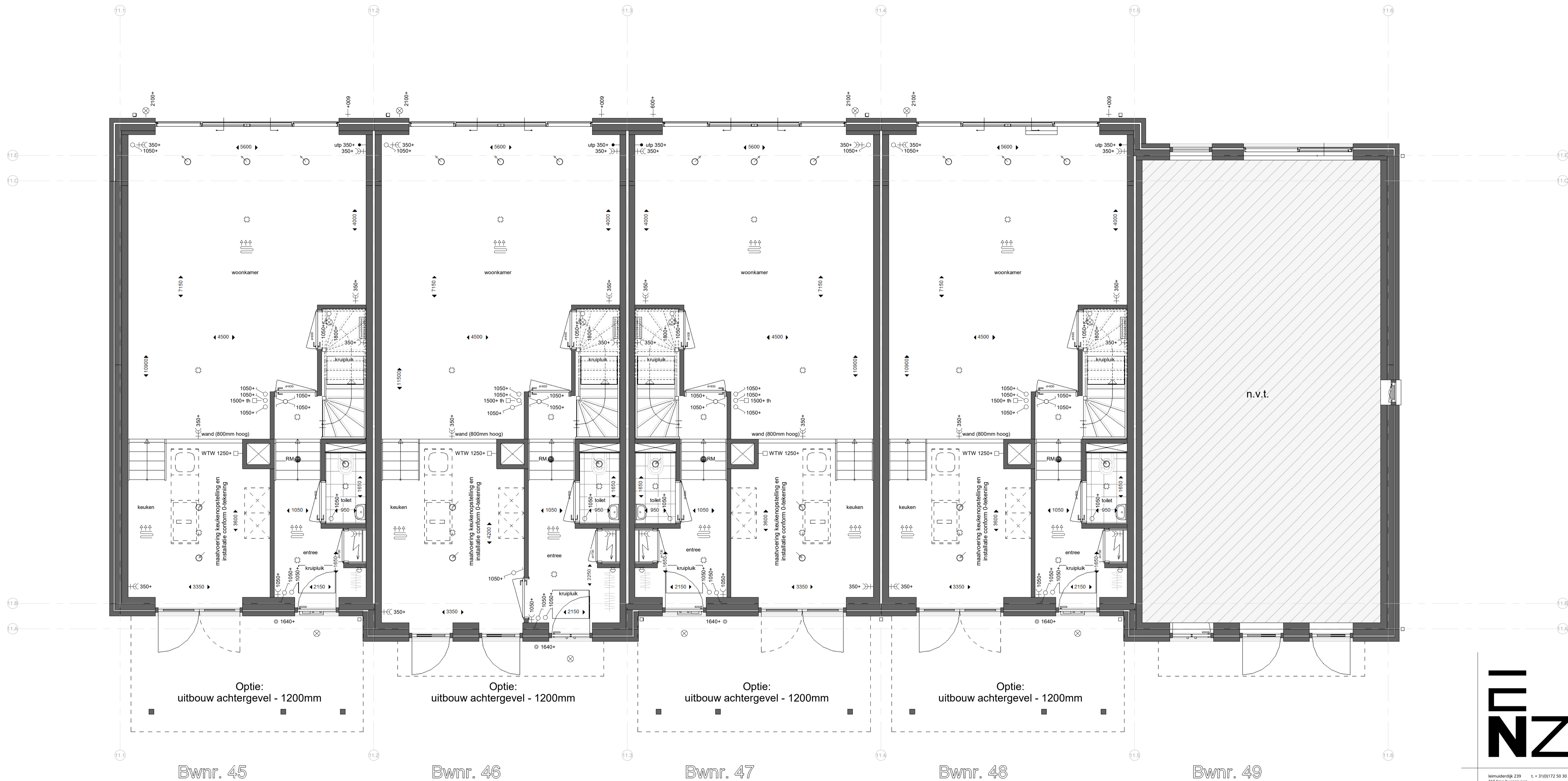

begane grond LET OPI: BG splitlevel plattegrond weergave: 1000+ vl.p ipv gebruikelijke 1500+vl.p
1 : 50

Renvooi:

- Algemeen:**
hwa hemelwaterafvoer (vierkant)
no noodoversort
= vergroten van verblijfsgebied *
= krijtstreep *
- * krijtstreep en vergroten van verblijfsgebied is op basis van de basis plattegronden. -> n.l.b. na keuzes van opties.
- Installaties:**
ruimte voorzien van vloerverwarming
opstelplaats verdeler vloerverwarming (incl. wcd)
mechanisch toevoerpunt in het plafond (positie indicatief)
mechanisch afzuigpunt in het plafond (positie indicatief)
douche
kraan
bouwkundige schacht
afmeting deurbreedte
afmeting deurbreedte van geluidwerende deur

- Elektra:**
RM rookmelder (plafond)
utp aansluitpunt UTP-RJ45
th thermostaat
WTW bediening WTW (3-standen schakelaar)
drukknop deurbel
zoemer deurbel
plafondlichtpunt
wandlichtpunt
schakelaar
serieschakelaar
wisselschakelaar
serie wisselschakelaar
wandcontactdoos enkel gearad
wandcontactdoos dubbel gearad (naast elkaar)
elektrische radiator
meterkast

- Overig:**
opstelplaats wasmachine
WM
opstelplaats wasdroger
WD
opstelplaats keuken
positie garderobe
knijpluk knijpluk
vizotrap

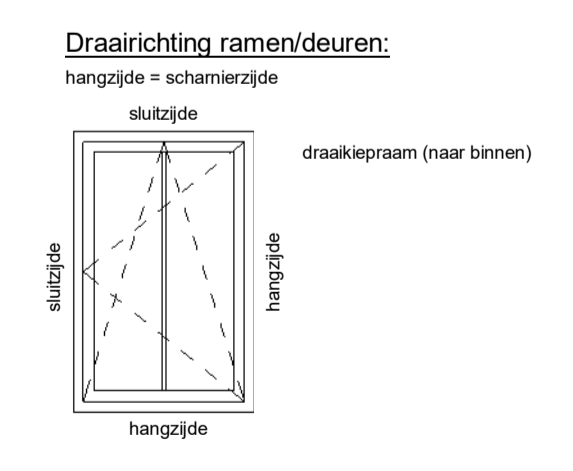
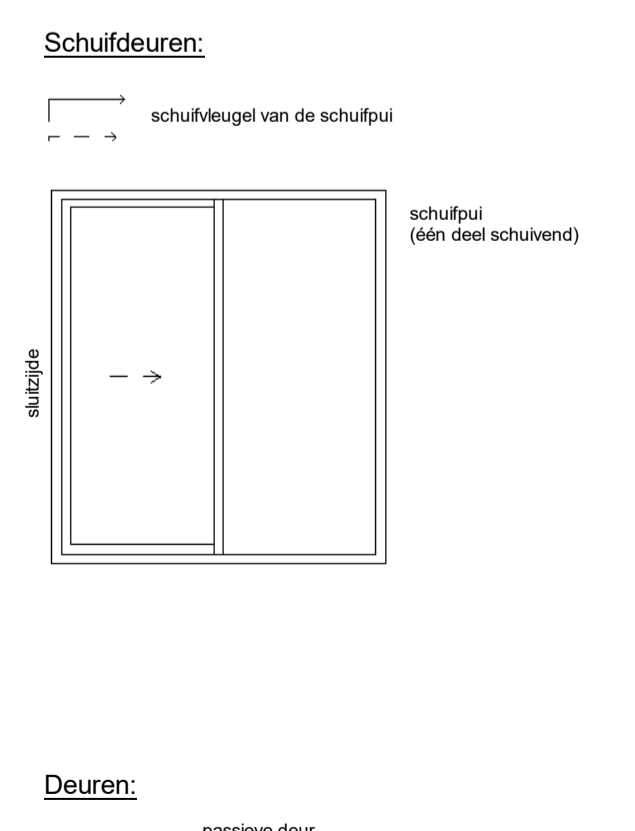

kenmerk: 239 t + 31(0)172 50 30 90 info@enzoarchitecten.nl
2154Ann burgeveen www.enzoarchitecten.nl

opdrachtgever AM
Ptolemaeuslaan 80
3502 HB Utrecht

project Quatrebras Centrum Oost+West
Centrum Oost+West
Badhoevedorp

tekening Blok 11 - begane grond - OPTIE -
uitbouw 1200
fase Verkoop tekeningen

schaal 1 : 50
formaat A1
getekend ST

projectdatum 15-02-2024
wijziging a 19-03-2024
wijziging b 10-04-2024
wijziging c 11-04-2024
wijziging d
wijziging e

DEFINITIEF
ALLE MATEN IN HET WERK TE CONTROLEREN !

projectnummer
21544

tekeningsnummer
VK-B.11-01b

Blok 11:
Bnr. 45 (type S1)
Bnr. 46 (type T1)
Bnr. 47 (type R1)
Bnr. 48 (type R1sp)
Bnr. 49 (type Q1sp)

VK-B.11-01b



Bwnr. 45

Bwnr. 46

Bwnr. 47

Bwnr. 48

Bwnr. 49

eerste verdieping

1 : 50

Renvooi:

Algemeen:

- hwa hemelwaterafvoer (vierkant)
 - no noodoverschort
 - ▨ = vergroten van verblijfsgebied *
 - ▨ = krijtstreep *
- * krijtstreep en vergroten van verblijfsgebied is op basis van de basis plattegronden. -> n.b. na keuzes van opties.

Installaties:

- ☀️ ruimte voorzien van vloerverwarming
- ☒ opstelplaats verdeler vloerverwarming (incl. wcd)
- ⊙ mechanisch toevoerpunt in het plafond (positie indicatief)
- ⊙ mechanisch afzuigpunt in het plafond (positie indicatief)
- ☼ douche
- ⊕ kraan
- ⊗ bouwkundige schacht
- ↔️ afmeting deurbreedte
- ↔️ afmeting deurbreedte van geluidwerende deur

Elektra:

- ⊙ RM rookmelder (plafond)
- ⊙ utp aansluitpunt UTP-RJ45
- ⊙ th thermostaat
- ⊙ WTW bediening WTW (3-standen schakelaar)
- ⊙ drukknop deurbel
- ⊙ zoemer deurbel
- ⊙ plafondlichtpunt
- ⊙ wandlichtpunt
- ⊙ schakelaar
- ⊙ serieschakelaar
- ⊙ wisselschakelaar
- ⊙ serie wisselschakelaar
- ⊙ wandcontactdoos enkel geaard
- ⊙ wandcontactdoos dubbel geaard (naast elkaar)
- ⊙ elektrische radiator
- ⊙ meterkast

Overig:

- WM opstelplaats wasmachine
- WD opstelplaats wasdroger
- ☒ opstelplaats keuken
- ☒ positie garderobe
- knupluik knupluik
- vizotrap vizotrap

Schuifdeuren:

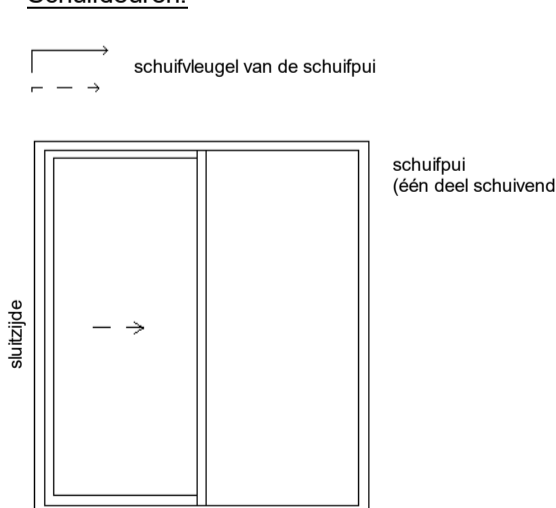

Deuren:

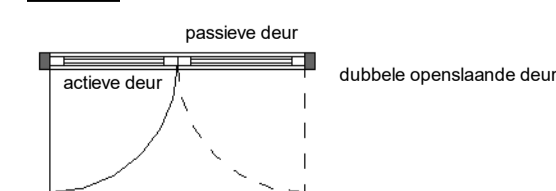

Draairichting ramen/deuren:

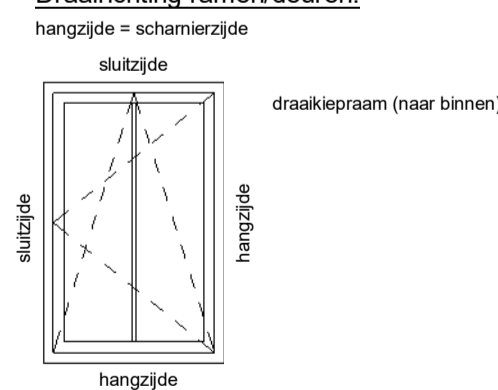

kenmerk 239 t + 31(0)72 50 30 90 info@enzoarchitecten.nl
2154Ann burgerveen www.enzoarchitecten.nl

opdrachtgever AM
Prolemaeuslaan 80
3502 HB Utrecht

project Quatrebras Centrum Oost+West
Centrum Oost+West
Badhoevedorp

tekening Blok 11 - 1e verdieping - OPTIE -
badkamer vergroten

fase Verkoop tekeningen

schaal 1 : 50
formaat A1
getekend ST

projectdatum 15-02-2024
wijziging a 19-03-2024
wijziging b 10-04-2024
wijziging c 11-04-2024
wijziging d
wijziging e

DEFINITIEF

ALLE MATEN IN HET WERK TE CONTROLEREN !

projectnummer 21544

tekeningsnummer

VK-B.11-02b

Blok 11:

- Bnr. 45 (type S1)
- Bnr. 46 (type T1)
- Bnr. 47 (type R1)
- Bnr. 48 (type R1sp)
- Bnr. 49 (type Q1sp)

VK-B.11-02b

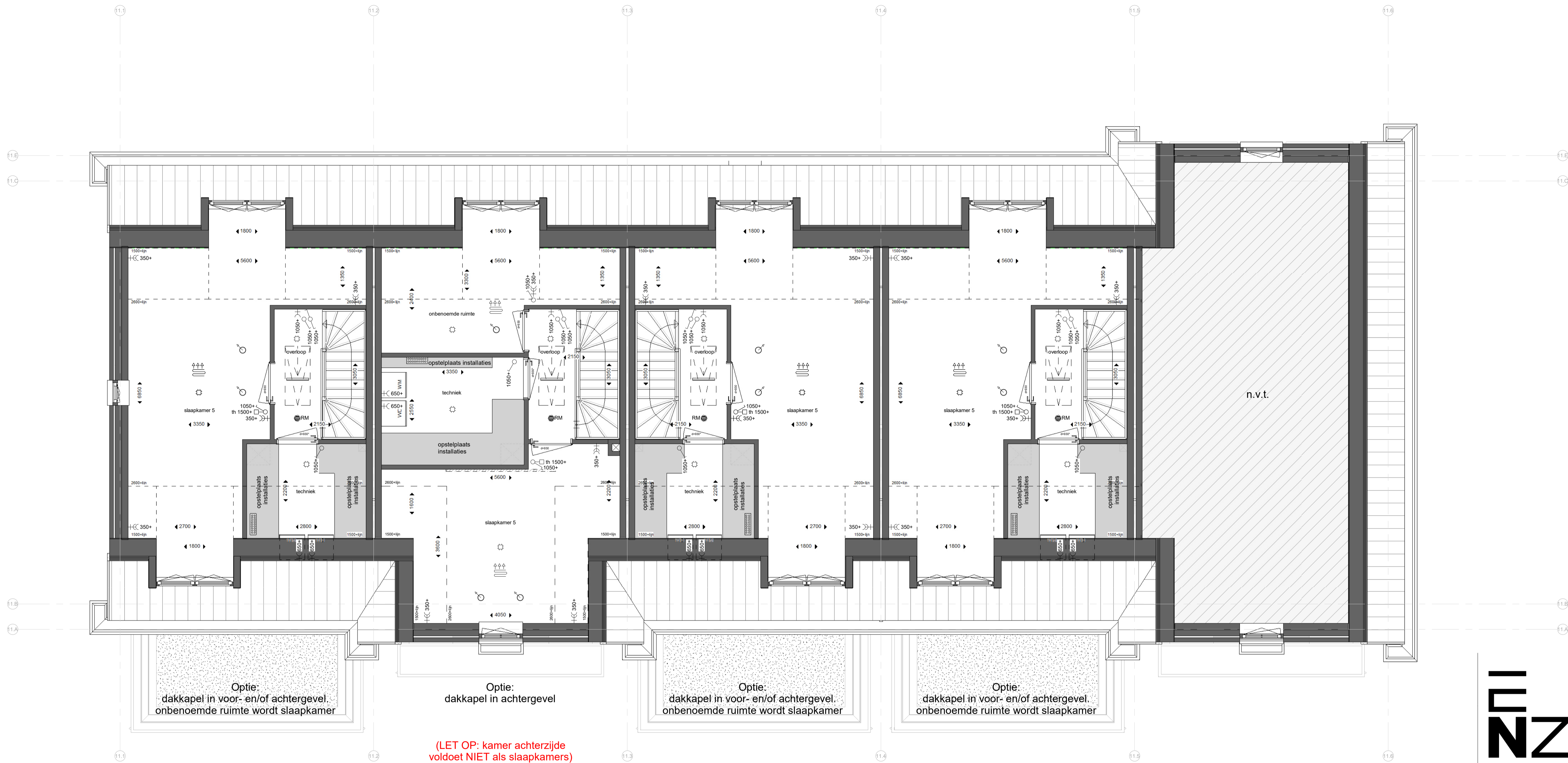

Bwnr. 45 Bwnr. 46 Bwnr. 47 Bwnr. 48 Bwnr. 49

tweede verdieping

1 : 50

Renvooi:

- Algemeen:**
 hwa hemelwaterafvoer (vierkant)
 no noodoversort
 = vergroten van verblijfsgebied *
 = krijtstreep *
 * krijtstreep en vergroten van verblijfsgebied is op basis van de basis plattegronden. -> n.l.b. na keuzes van opties.
- Installaties:**
 ruimte voorzien van vloerverwarming
 opstelplaats verdeler vloerverwarming (incl. wcd)
 mechanisch toevoerpunt in het plafond (positie indicatief)
 mechanisch afzuigpunt in het plafond (positie indicatief)
 douche
 kraan
 bouwkundige schacht
 afmeting deurbreedte
 afmeting deurbreedte van geluidwerende deur

- Elektra:**
 rookmelder (plafond)
 utp
 aansluitpunt UTP-RJ45
 thermostaat
 WTW bediening WTW (3-standen schakelaar)
 drukknop deurbel
 zoemer deurbel
 plafondlichtpunt
 wandlichtpunt
 schakelaar
 serieschakelaar
 wisselschakelaar
 serie wisselschakelaar
 wandcontactdoos enkel gearad
 wandcontactdoos dubbel gearad (naast elkaar)
 elektrische radiator
 meterkast

- Overig:**
 opstelplaats wasmachine
 WM
 opstelplaats wasdroger
 WD
 opstelplaats keuken
 positie garderobe
 knupluik
 knupluik
 vizotrap

- Schuifdeuren:**
 schuifvleugel van de schuifpui
 schuifpui (één deel schuivend)
- Deuren:**
 passieve deur
 dubbele opstaande deuren

- Draairichting ramen/deuren:**
 hangzijde = schamerzijde
 sluitzijde
 draaiepraam (naar binnen)
 hangzijde
 sluitzijde

Optie: dakkapel in voor- en/of achtergevel. onbenoemde ruimte wordt slaapkamer

Optie: dakkapel in achtergevel

Optie: dakkapel in voor- en/of achtergevel. onbenoemde ruimte wordt slaapkamer

Optie: dakkapel in voor- en/of achtergevel. onbenoemde ruimte wordt slaapkamer

(LET OP: kamer achterzijde voldoet NIET als slaapkamers)



kenmerk: 239 t + 31(0)172 50 30 90 info@enzoarchitecten.nl
 2154Ann burgeveen www.enzoarchitecten.nl

opdrachtgever	AM Polemaeuslaan 80 3502 HB Utrecht
project	Quatrebras Centrum Oost-West Centrum Oost-West Badhoevedorp
tekening	Blok 11 - 2e verdieping - OPTIE - dakkapellen - achter klein
fase	Verkoop tekeningen
schaal	1 : 50
formaat	A1
getekend	ST
projectdatum	15-02-2024
wijziging a	19-03-2024
wijziging b	10-04-2024
wijziging c	11-04-2024
wijziging d	
wijziging e	

DEFINITIEF
 ALLE MATEN IN HET WERK TE CONTROLEREN !
 projectnummer

21544
 Bnr. 45 (type S1)
 Bnr. 46 (type T1)
 Bnr. 47 (type R1)
 Bnr. 48 (type R1sp)
 Bnr. 49 (type Q1sp)

tekeningsnummer
VK-B.11-03b

VK-B.11-03b



Bwnr. 45 Bwnr. 46 Bwnr. 47 Bwnr. 48 Bwnr. 49

tweede verdieping
1 : 50

Renvooi:

- Algemeen:**
 hwa hemelwaterafvoer (vierkant)
 no noodoversort
 = vergroten van verblijfsgebied *
 = krijtstreep *
- * krijtstreep en vergroten van verblijfsgebied is op basis van de basis plattegronden. -> n.l.b. na keuzes van opties.
- Installaties:**
 ruimte voorzien van vloerverwarming
 opstelplaats verdeler vloerverwarming (incl. wcd)
 mechanisch toevoerpunt in het plafond (positie indicatief)
 mechanisch afzuigpunt in het plafond (positie indicatief)
 douche
 kraan
 bouwkundige schacht
 afmeting deurbreedte
 afmeting deurbreedte van geluidwerende deur

- Elektra:**
 rookmelder (plafond)
 uip
 aansluitpunt UTP-RJ45
 thermostaat
 WTW bediening WTW (3-standen schakelaar)
 drukknop deurbel
 zoemer deurbel
 plafondlichtpunt
 wandlichtpunt
 schakelaar
 serieschakelaar
 wisselschakelaar
 serie wisselschakelaar
 wandcontactdoos enkel gearad
 wandcontactdoos dubbel gearad (naast elkaar)
 elektrische radiator
 meterkast

- Overig:**
 opstelplaats wasmachine
 WM
 opstelplaats wasdroger
 WD
 opstelplaats keuken
 positie garderobe
 knuipkruk
 knuipkruk
 vizotrap

- Schuifdeuren:**
 schuifvleugel van de schuifpui
 schuifpui (één deel schuivend)
- Deuren:**
 passieve deur
 actieve deur
 dubbele opengaande deuren

- Draairichting ramen/deuren:**
 hangzijde = schamerzijde
 sluitzijde
 draaiepraam (naar binnen)
 hangzijde
 sluitzijde

Optie: dakkapel in voor- en/of achtergevel. onbenoemde ruimte wordt slaapkamer
 Optie: dakkapel in achtergevel + 2st slaapkamer
 Optie: dakkapel in voor- en/of achtergevel. onbenoemde ruimte wordt slaapkamer
 Optie: dakkapel in voor- en/of achtergevel. onbenoemde ruimte wordt slaapkamer

n.v.t.



kenmerk: 239 t + 31(0)72 50 30 90 info@enzoarchitecten.nl
 2154Ann burgerveen www.enzoarchitecten.nl

opdrachtgever	AM Polemaeuslaan 80 3502 HB Utrecht
project	Quatrebras Centrum Oost+West Centrum Oost+West Badhoevedorp
tekening	Blok 11 - 2e verdieping - OPTIE - dakkapellen - achter middelgroot
fase	Verkoop tekeningen
schaal	1:50
formaat	A1
getekend	ST
projectdatum	15-02-2024
wijziging a	19-03-2024
wijziging b	10-04-2024
wijziging c	11-04-2024
wijziging d	
wijziging e	

DEFINITIEF
 ALLE MATEN IN HET WERK TE CONTROLEREN !
 projectnummer

21544
 Bnr. 45 (type S1)
 Bnr. 46 (type T1)
 Bnr. 47 (type R1)
 Bnr. 48 (type R1sp)
 Bnr. 49 (type Q1sp)

tekeningsnummer
VK-B.11-03c

VK-B.11-03c

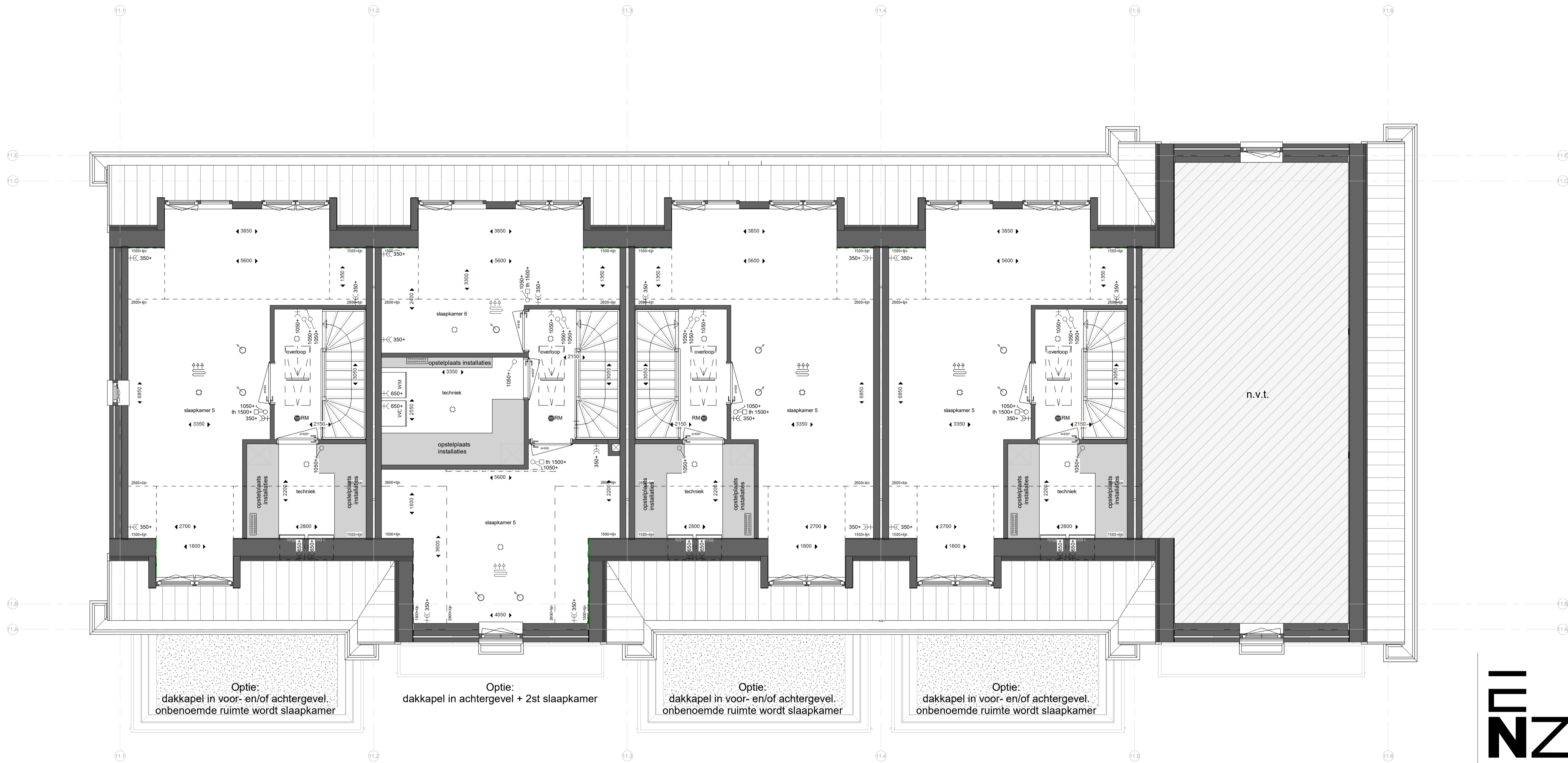

Bwnr. 45 Bwnr. 46 Bwnr. 47 Bwnr. 48 Bwnr. 49

tweede verdieping

1 : 50

Renvooi:

- Algemeen:**
 hwa hemelwaterafvoer (vierkant)
 no noodoversort
 = vergroten van verblijfsgebied *
 = krijtstreep *
- * krijtstreep en vergroten van verblijfsgebied is op basis van de basis plattegronden. -> n.l.b. na keuzes van opties.
- Installaties:**
 ruimte voorzien van vloerverwarming
 opstelplaats verdeler vloerverwarming (incl. wcd)
 mechanisch toevoerpunt in het plafond (positie indicatief)
 mechanisch afzuigpunt in het plafond (positie indicatief)
 douche
 kraan
 bouwkundige schacht
 afmeting deurbreedte
 afmeting deurbreedte van geluidwerende deur

- Elektra:**
 rookmelder (plafond)
 utp
 aansluitpunt UTP-RJ45
 thermostaat
 WTW bediening WTW (3-standen schakelaar)
 drukknop deurbel
 zoemer deurbel
 plafondlichtpunt
 wandlichtpunt
 schakelaar
 serieschakelaar
 wisselschakelaar
 serie wisselschakelaar
 wandcontactdoos enkel geared
 wandcontactdoos dubbel geared (naast elkaar)
 elektrische radiator
 meterkast

- Overig:**
 opstelplaats wasmachine
 WM
 opstelplaats wasdroger
 WD
 opstelplaats keuken
 positie garderobe
 knupluik
 knupluik
 vizotrap

- Schuifdeuren:**
 schuifvleugel van de schuifpui
 schuifpui (één deel schuivend)
- Deuren:**
 passieve deur
 dubbele opstaande deuren

- Draairichting ramen/deuren:**
 hangzijde = schamerzijde
 sluitzijde
 draaiepraam (naar binnen)
 hangzijde
 sluitzijde

Optie: dakkapel in voor- en/of achtergevel. onbenoemde ruimte wordt slaapkamer
 Optie: dakkapel in achtergevel + 2st slaapkamer
 Optie: dakkapel in voor- en/of achtergevel. onbenoemde ruimte wordt slaapkamer
 Optie: dakkapel in voor- en/of achtergevel. onbenoemde ruimte wordt slaapkamer

n.v.t.



kenmerk: 239 t + 31(0)172 50 30 90 info@enzoarchitecten.nl
 2154Ann burgeveen www.enzoarchitecten.nl

opdrachtgever	AM Polemaeuslaan 80 3502 HB Utrecht
project	Quatrebras Centrum Oost+West Centrum Oost+West Badhoevedorp
tekening	Blok 11 - 2e verdieping - OPTIE - dakkapellen - achter groot
fase	Verkoop tekeningen
schaal	1 : 50
formaat	A1
getekend	ST
projectdatum	15-02-2024
wijziging a	19-03-2024
wijziging b	10-04-2024
wijziging c	11-04-2024
wijziging d	
wijziging e	

DEFINITIEF
 ALLE MATEN IN HET WERK TE CONTROLEREN !

projectnummer
21544

tekeningnummer
VK-B.11-03d

Blok 11:
 Bnr. 45 (type S1)
 Bnr. 46 (type T1)
 Bnr. 47 (type R1)
 Bnr. 48 (type R1sp)
 Bnr. 49 (type Q1sp)

VK-B.11-03d

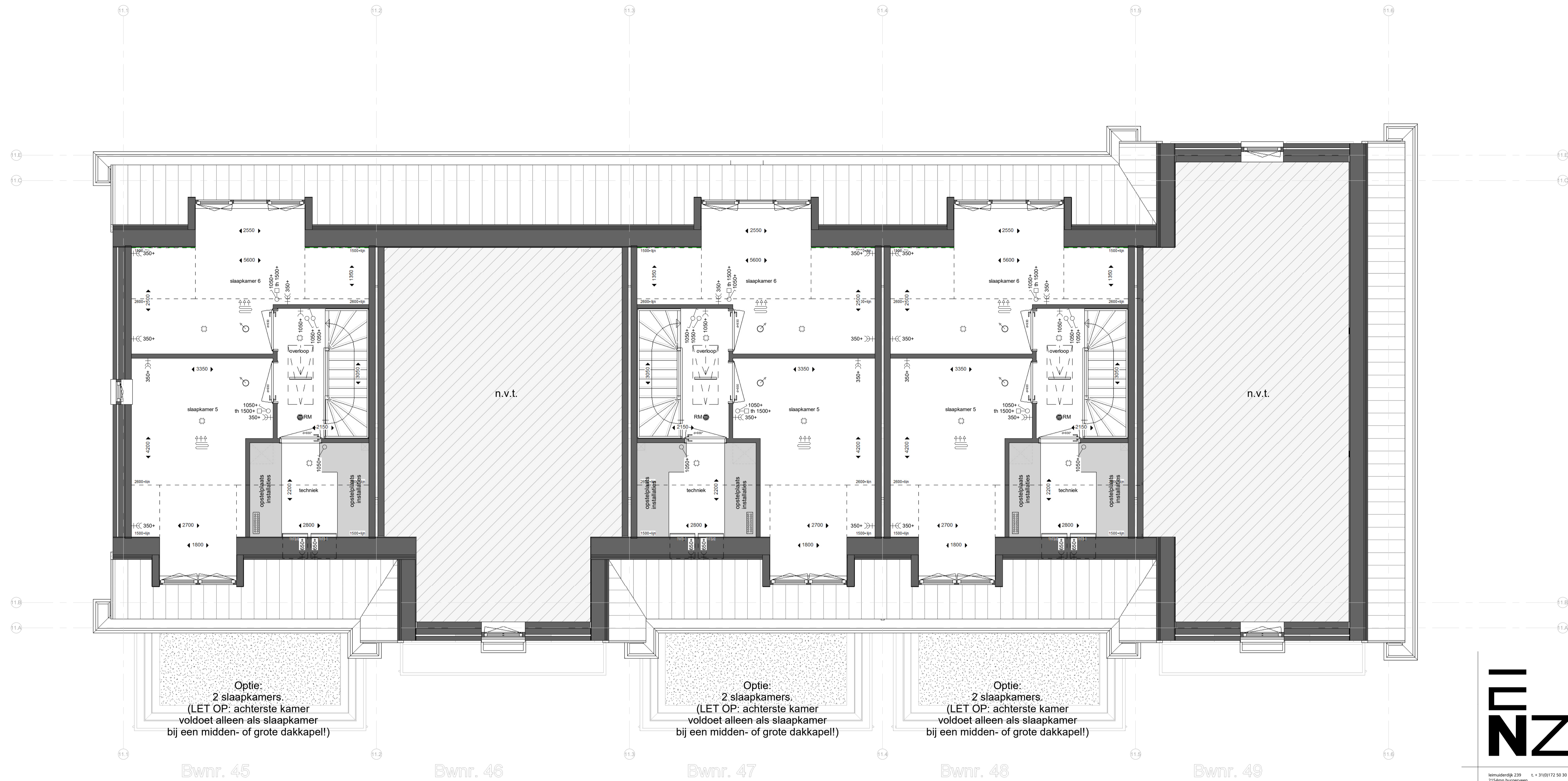

tweede verdieping

1 : 50

Renvooi:

Algemeen:

- hwa hemelwaterafvoer (vierkant)
 - no noodoversort
 - ▨ = vergroten van verblijfsgebied *
 - ▨ = krijtstreep *
- * krijtstreep en vergroten van verblijfsgebied is op basis van de basis plattegronden. -> n.l.b. na keuzes van opties.

Installaties:

- ☼ ruimte voorzien van vloerverwarming
- ☼ opstelplaats verdeeler vloerverwarming (incl. wcd)
- ⊙ mechanisch toevoerpunt in het plafond (positie indicatief)
- ⊙ mechanisch afzuigpunt in het plafond (positie indicatief)
- ☼ douche
- ⊕ kraan
- ⊗ bouwkundige schacht
- ↔ afmeting deurbreedte
- ↔ afmeting deurbreedte van geluidwerende deur

Elektra:

- ⊙ RM rookmelder (plafond)
- ⊙ utp aansluitpunt UTP-RJ45
- ⊙ th thermostaat
- ⊙ WTW bediening WTW (3-standen schakelaar)
- ⊙ drukknop deurbel
- ⊙ zoemer deurbel
- ⊙ plafondlichtpunt
- ⊙ wandlichtpunt
- ⊙ schakelaar
- ⊙ serieschakelaar
- ⊙ wisselschakelaar
- ⊙ serie wisselschakelaar
- ⊙ wandcontactdoos enkel gearad
- ⊙ wandcontactdoos dubbel gearad (naast elkaar)
- ⊙ elektrische radiator
- ⊙ meterkast

Overig:

- WM opstelplaats wasmachine
- WD opstelplaats wasdroger
- opstelplaats keuken
- postie garderobe
- knupluik knupluik
- vizotrap

Schuifdeuren:

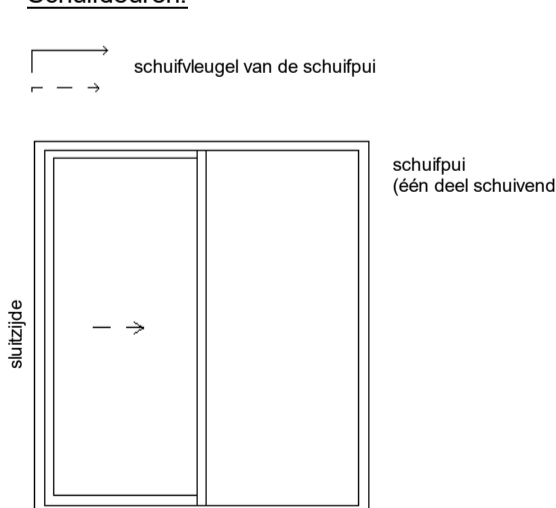

Deuren:

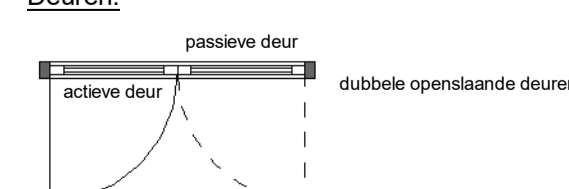

Draairichting ramen/deuren:

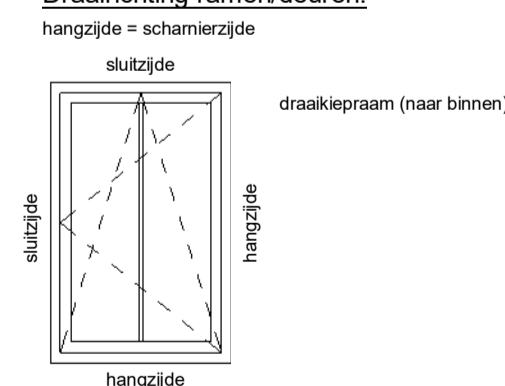

Bwnr. 45

Bwnr. 46

Bwnr. 47

Bwnr. 48

Bwnr. 49

Optie:
2 slaapkamers.
(LET OP: achterste kamer
voldoet alleen als slaapkamer
bij een midden- of grote dakkapel!)

Optie:
2 slaapkamers.
(LET OP: achterste kamer
voldoet alleen als slaapkamer
bij een midden- of grote dakkapel!)

Optie:
2 slaapkamers.
(LET OP: achterste kamer
voldoet alleen als slaapkamer
bij een midden- of grote dakkapel!)

ENZO

kenmerk: 239 t + 31(0)72 59 30 90 info@enzoarchitecten.nl
2154Ann burgeven www.enzoarchitecten.nl

opdrachtgever AM
Polemaeuslaan 80
3502 HB Utrecht

project Quatrebras Centrum Oost+West
Centrum Oost+West
Badhoevedorp

tekening Blok 11 - 2e verdieping - OPTIE - 2
slaapkamers

fase Verkoop tekeningen

schaal 1 : 50
formaat A1
getekend ST

projectdatum 15-02-2024
wijziging a 19-03-2024
wijziging b 10-04-2024
wijziging c 11-04-2024
wijziging d
wijziging e

DEFINITIEF

ALLE MATEN IN HET WERK TE CONTROLEREN !

projectnummer

21544

tekeningsnummer

VK-B.11-03e

Blok 11:

- Bnr. 45 (type S1)
- Bnr. 46 (type T1)
- Bnr. 47 (type R1)
- Bnr. 48 (type R1sp)
- Bnr. 49 (type Q1sp)

VK-B.11-03e

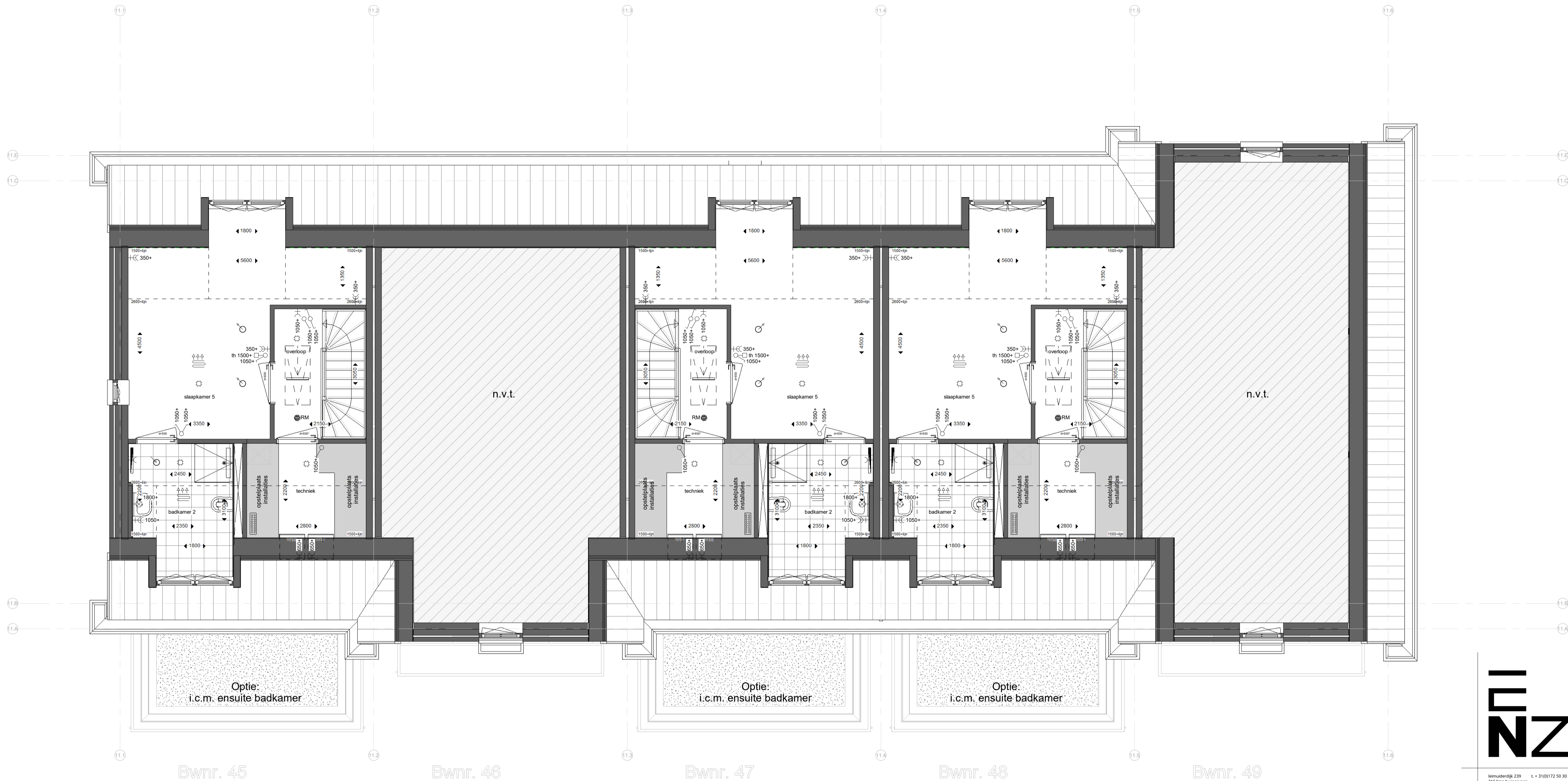

tweede verdieping
1 : 50

Renvooi:

Algemeen:

- hwa hemelwaterafvoer (vierkant)
 - no noodoversort
 - [diagonal hatching] = vergroten van verblijfsgebied *
 - [dotted hatching] = krijtstreep *
- * krijtstreep en vergroten van verblijfsgebied is op basis van de basis plattegronden. -> n.l.b. na keuzes van opties.

Installaties:

- [heating symbol] ruimte voorzien van vloerverwarming
- [boiler symbol] opstelplaats verdeler vloerverwarming (incl. wcd)
- [mechanical symbol] mechanisch toevoerpunt in het plafond (positie indicatief)
- [mechanical symbol] mechanisch afzuigpunt in het plafond (positie indicatief)
- [shower symbol] douche
- [faucet symbol] kraan
- [vent symbol] bouwkundige schacht
- [dimension symbol] afmeting deurbreedte
- [dimension symbol] afmeting deurbreedte van geluidwerende deur

Elektra:

- [lightning bolt symbol] rookmelder (plafond)
- [lightning bolt symbol] utp aansluitpunt UTP-RJ45
- [thermostat symbol] thermostaat
- [switch symbol] WTW bediening WTW (3-standen schakelaar)
- [bell symbol] drukknop deurbel
- [bell symbol] zoemer deurbel
- [light symbol] plafondlichtpunt
- [light symbol] wandlichtpunt
- [switch symbol] schakelaar
- [switch symbol] serieschakelaar
- [switch symbol] wisselschakelaar
- [switch symbol] serie wisselschakelaar
- [switch symbol] wandcontactdoos enkel geared
- [switch symbol] wandcontactdoos dubbel geared (naast elkaar)
- [lightning bolt symbol] elektrische radiator
- [lightning bolt symbol] meterkast

Overig:

- [washer symbol] opstelplaats wasmachine
- [dryer symbol] opstelplaats wasdroger
- [kitchen symbol] opstelplaats keuken
- [cabinet symbol] positie garderobe
- [knop symbol] knopluik
- [trap symbol] vizotrap

Schuifdeuren:

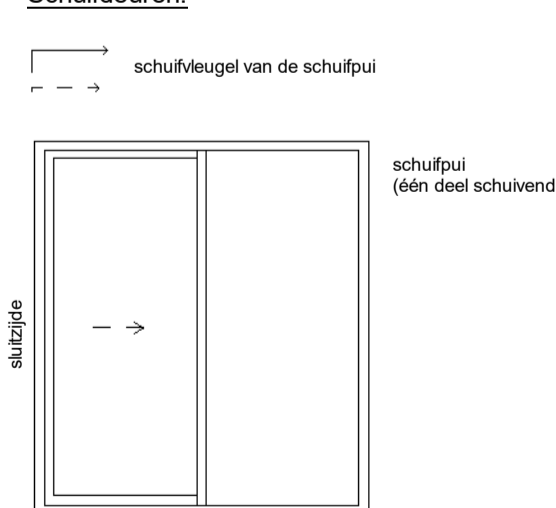

Deuren:

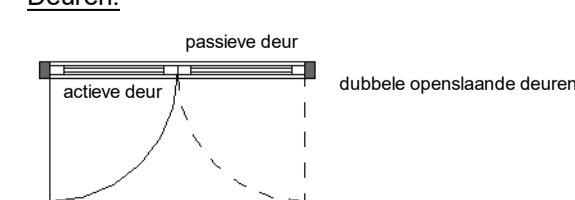

Draairichting ramen/deuren:

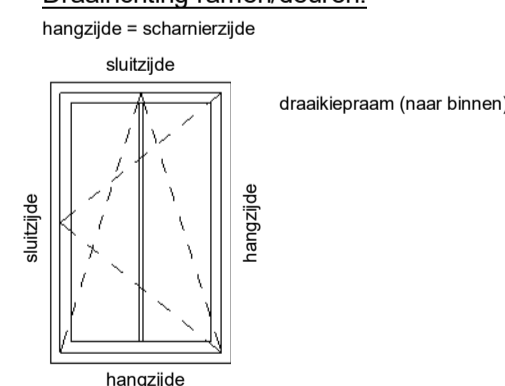

kenmerk: 239 t + 31(0)72 50 30 90 info@enzoarchitecten.nl
2154Ann burgerveen www.enzoarchitecten.nl

opdrachtgever	AM Prolemaeuslaan 80 3502 HB Utrecht
project	Quatrebras Centrum Oost+West Centrum Oost+West Badhoevedorp
tekening	Blok 11 - 2e verdieping - OPTIE - badkamer
fase	Verkoop tekeningen
schaal	1 : 50
formaat	A1
getekend	ST
projectdatum	15-02-2024
wijziging a	19-03-2024
wijziging b	10-04-2024
wijziging c	11-04-2024
wijziging d	
wijziging e	

DEFINITIEF
ALLE MATEN IN HET WERK TE CONTROLEREN !
projectnummer

21544

tekeningnummer
VK-B.11-03f

Blok 11:
Bnr. 45 (type S1)
Bnr. 46 (type T1)
Bnr. 47 (type R1)
Bnr. 48 (type R1sp)
Bnr. 49 (type Q1sp)

VK-B.11-03f